

Programul și
constatările
esențiale.

Analiză asupra
constatărilor și
îmbunătățirilor
remarcate



INDICATORII PROGRAMULUI

ANALIZA SISTEMULUI DE MANAGEMENT SSM IN CADRUL CONTRACTELOR DE LUCRARI - VERIFICAREA CONFORMARII CU PREVEDERILE LEGALE SPECIFICE

- Definirea structurii si ierarhizarii in cadrul contractelor – stabilirea sferelor de autoritate, de competenta, de activitate
- Elaborarea documentatiei de SSM specifice in baza legislatiei aplicabile
- Reglementarea modului de actiune in scopul implementarii si monitorizarii principiilor de SSM:
 - Planificarea vizitelor/inspectiilor
 - Monitorizarea riscurilor
 - Program de actiuni corective
 - Colaborarea cu autoritatile publice - Directive si sugestii
 - Program de instruire

EVALUAREA NIVELULUI DE SECURITATE IN CADRUL CONTRACTELOR DE LUCRARI - MODUL DE IMPLEMENTARE IN PRACTICA SI DE FUNCTIONARE

- Securitatea lucrarilor/proceselor:
 - Excavatii
 - Lucrari pe carosabil
 - Operatiuni de ridicare
 - Lucrul in spatii inchise/limitate
 - Lucrul cu foc
 - Echipamente de munca
 - EIP
- Securitatea locului de munca
 - Protectia impotriva caderii de la inaltime
 - Electrosecuritate
 - Acces

INSTRUMENTE ALE COORDONARII

PLANURI de SSM

Cod licență: 1998
Data întocmirii: 21.04.2014

acvatot

AVIZAT
COORDONATOR ÎN MATERIE DE SECURITATE ȘI
SĂNĂTATE ÎN MUNCĂ
leg. 100/2016

**PLANUL PROPRIU
DE
SECURITATE ȘI SĂNĂTATE**
(conform HGR 300 / 2006)

pentru lucrarea – HD –CL-09

„EXTINDEREA CODUCTE DE ADUCTIUNE A REțeleI DE
DISTRIBUȚIE APA ȘI A REțeleI DE CANALIZARE ÎN DEVA
ȘI SIMERIA”

INTOCMIT,
Coordonator SSM
STANCIU ADRIAN

AVIZAT
MINISTRUL
FRANCIȘ BĂLĂȘTEANU

Avizat
Medie medicina muncii

Logo-uri: SSM, SSM, SSM, SSM

Adresa: Strada 11, Cluj-Napoca, Romania
Tel: +40 266 200 200
Fax: +40 266 200 200
E-mail: info@acvatot.ro

REGISTRUL DE COORDONARE

RAMBOLL

ACCOM

REGISTRUL DE COORDONARE
2015

Supervizarea Lucrărilor pentru Proiectul „Extinderea Infrastructurii de apă și apă scasă în județul Hunedoara”,
HD – CL-9

REABILITAREA ȘI EXTINDEREA CONDUCTELOR DE ADUCTIUNE, REȚELE DE DISTRIBUȚIE ȘI
REȚELE DE CANALIZARE DIN DEVA ȘI SIMERIA

DATA	CONSTATĂRI, OBSERVAȚII PRIVIND SECURITATEA ȘI SĂNĂTATEA ÎN MUNCĂ	MĂSURI DE SECURITATE ȘI SĂNĂTATE A MUNCII CARE SE ÎMPUN / DISPOZITII DE TRANSMIS	SOCIETATEA PERSONA CARIA ÎN TRANSMISIA INFORMATIILOR (BENEFICIAR, MANAGER DE PROIECT, ANTI-PREZOR, ALI INTERVENȚII)	RĂSPUNS LA CONSTATĂRI, OBSERVAȚII, INFORMATII PROPRII
03.08.2015	<p>Efective:</p> <ul style="list-style-type: none"> - Ingineri 7 - Personal de execuție 30 <p>Lucrări ce se execută:</p> <ul style="list-style-type: none"> - săpături pentru montarea conductei de canalizare; - montarea conductei de canalizare; - umplutură și tencuie 	<p>SIMERIA – ȘT. ANDREI MUREȘANU</p> <p>a. Siguranța pentru conducerea de canalizare se execută în sol foarte slab, există un mare pericol de surpare a pereților (cca.2 m. adâncime). Toți săpăturii sunt sprijiniți cu elemente de sprijinire cu extensii montate pe toată înălțimea pereților. Montarea extensiilor asigură în totalitate securitatea lucrătorilor care aruncă să bi deșeurilor activitatea în interiorul acestora.</p> <p>Na este permis accesul lucrătorilor sub nici o formă și sub nici un mod în interiorul săpăturii. Fără a se asigura toate condițiile de siguranță.</p> <p>FOTO 1</p> <p>b. La punctul de lucru pe strada „LIBERTĂȚII”, zona de lucru este semnalizată ceea ce poate produce accesul auto în zona de lucru.</p> <p>Se respectă prevederile Planului de Management al Traficului, în prezum și ale H.G. nr. 971/2006 privind</p>	<p>- Necompletarea fișelor constatate privind securitatea și sănătatea în muncă și măsurile ce se impun pentru remedierea acestora la punctele de lucru și în respectarea tehnologiei de lucru. Se va respecta cu strictețe prevederile INSTRUCȚIUNILOR PROPRII DE SSM PRIND EFETUAREA SĂPĂTURILOR din PLANUL de Securitate și Sănătate în Muncă pentru utilizarea în muncă de către lucrători a echipamentelor de muncă.</p> <p>Anteprezorului.</p> <p>Data parții</p>	<p>ANTREPREZORUL nu va permite accesul lucrătorilor în interiorul săpăturii pentru lucrări până după asigurarea tuturor condițiilor de securitate și sănătate în muncă pentru conducătorii punctului de lucru, pentru a evita orice evenimente și a se respecta tehnologia de lucru. Se va respecta cu strictețe prevederile INSTRUCȚIUNILOR PROPRII DE SSM PRIND EFETUAREA SĂPĂTURILOR din PLANUL de Securitate și Sănătate în Muncă pentru utilizarea în muncă de către lucrători a echipamentelor de muncă.</p> <p>Termen: imediat și permanent</p> <p>Măsura „a”</p> <p>Anteprezorului va marca lucrătorii, la</p>

Supervizarea Lucrărilor pentru Proiectul „Extinderea și Reabilitarea Infrastructurii de apă și apă scasă în județul Hunedoara”, contract nr.

Optimized by www.ImageOptimizer.net

SECURITATEA LUCRARILOR

LUCRARI PE CAROSABIL/ACOSTAMENT



LUCRARI PE CAROSABIL/ACOSTAMENT



SECURITATEA LUCRARILOR

LUCRARI PE CAROSABIL/SEMNALIZARE,
DELIMITARE, ACCES PIETONAL

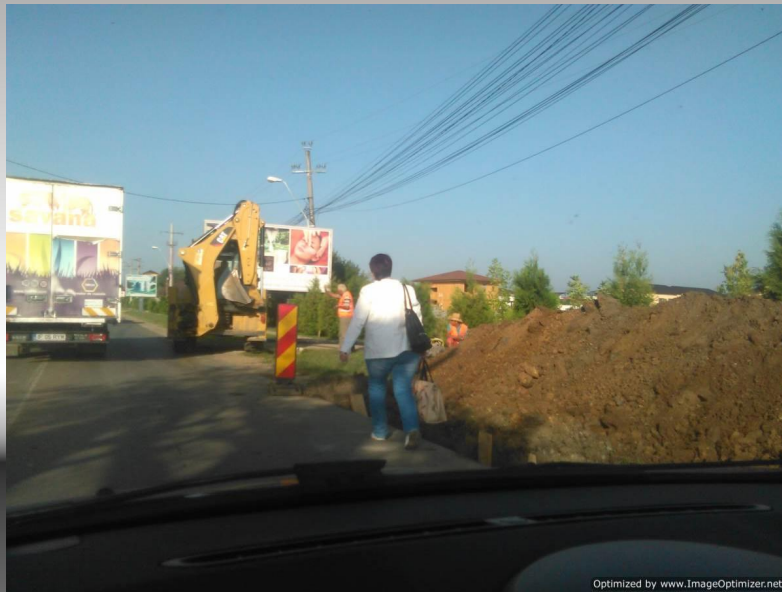

LUCRARI PE DRUMURILE
PUBLICE/INTERFERENTE CU PUBLICUL



SECURITATEA LUCRARILOR

LUCRARI PE DRUMURI
PUBLICE/INTERFERENTE CU PUBLICUL



LUCRARI PE DRUMURI
PUBLICE/INTERFERENTE CU PUBLICUL



SECURITATEA LUCRARILOR

DELIMITAREA SANTIERULUI/MENTINEREA
CAILOR DE ACCES PIETONAL

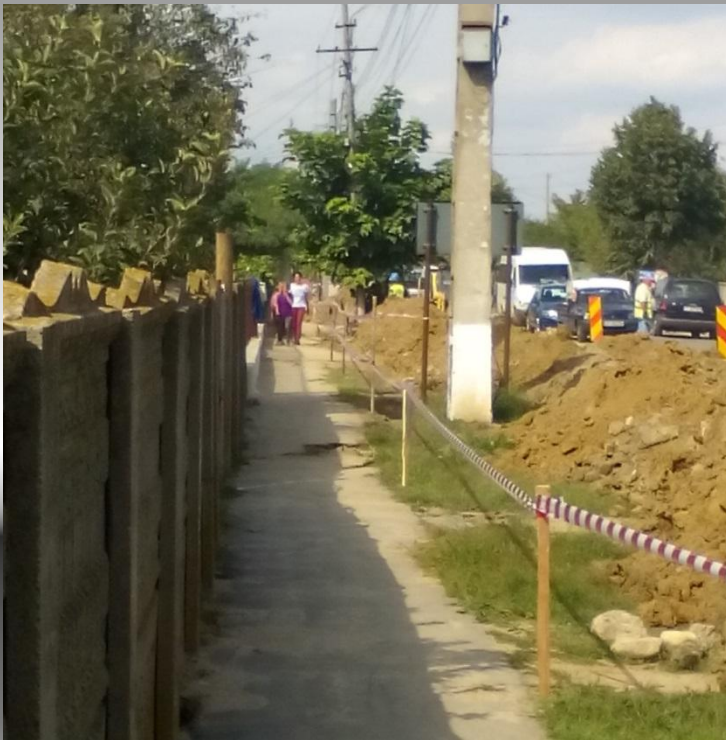

PREGATIREA ZONEI DE LUCRU –
IMPREJMUIRE DE PROTECTIE



Optimized by www.ImageOptimizer.net

SECURITATEA LUCRARILOR

DELIMITAREA SANTIERULUI/MENTINEREA
CAILOR DE ACCES PIETONAL



DELIMITAREA SANTIERULUI/MENTINEREA
CAILOR DE ACCES PIETONAL

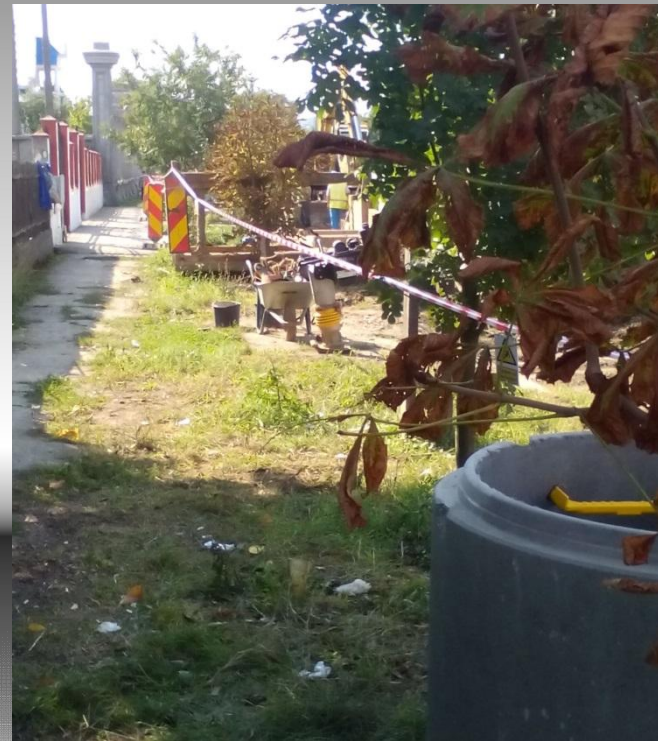

SECURITATEA LUCRARILOR

LUCRARI ABANDONATE TEMPORAR



LUCRARI ABANDONATE TEMPORAR



Optimized by www.ImageOptimizer.net

SECURITATEA LUCRARILOR

LUCRARI PE CAROSABIL/MANAGEMENTUL TRAFICULUI



LUCRARI PE CAROSABIL/MANAGEMENTUL TRAFICULUI



SECURITATEA LUCRARILOR

LUCRARI PE CAROSABIL/MANAGEMENTUL TRAFICULUI



LUCRARI PE CAROSABIL/MANAGEMENTUL TRAFICULUI



Optimized by www.ImageOptimizer.net

SECURITATEA LUCRARILOR

LUCRARI PE CAROSABIL/STABILITATE –
PROCEDURI DE LUCRU SIGURE?



LUCRARI PE CAROSABIL/ACTIONI GRESITE



SECURITATEA LUCRARILOR

EXCAVATII – PROCEDURI DE LUCRU SIGURE?



EXCAVATII – PROCEDURI DE LUCRU SIGURE?



SECURITATEA LUCRARILOR

LUCRUL IN EXCAVATII - ACCES



LUCRUL IN EXCAVATII - ACCES

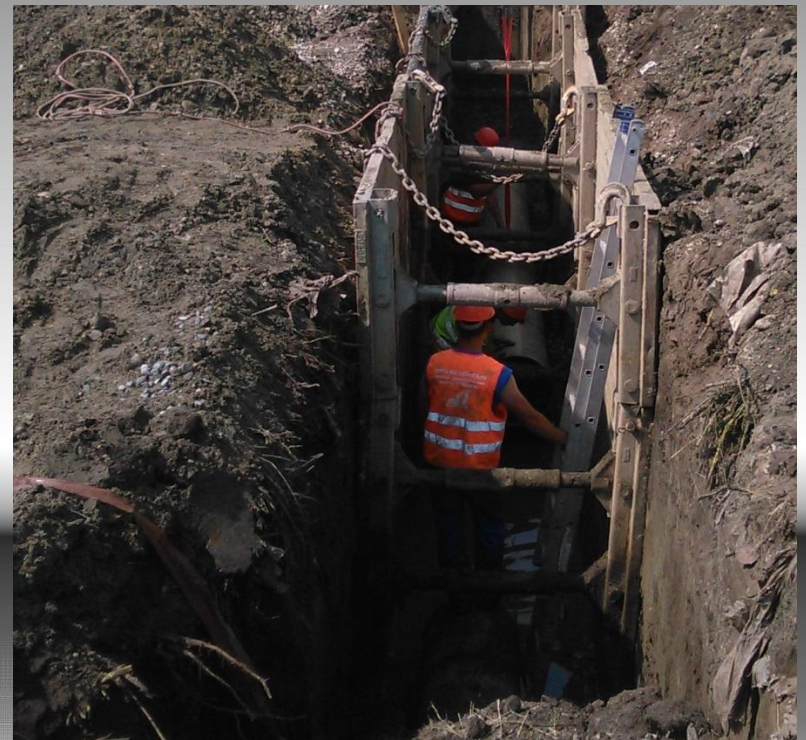

SECURITATEA LUCRARILOR

LUCRARI DE EXCAVATII – ACCES /
SPRIJINIRI



LUCRARI DE EXCAVATII – ACCES / SPRIJINIRI



SECURITATEA LOCULUI DE MUNCA

PROTECTIA IMPOTRIVA CADERII DE LA
INALTIME



PROTECTIA IMPOTRIVA CADERII DE LA
INALTIME



SECURITATEA LOCULUI DE MUNCA

PROTECTIA IMPOTRIVA CADERII DE LA
INALTIME



PROTECTIA IMPOTRIVA CADERII DE LA
INALTIME



SECURITATEA LOCULUI DE MUNCA

PROTECTIA IMPOTRIVA CADERII DE LA
INALTIME



PROTECTIA IMPOTRIVA CADERII DE LA
INALTIME



SECURITATEA LOCULUI DE MUNCA

PROTECTIA IMPOTRIVA CADERII DE LA
INALTIME



PROTECTIA IMPOTRIVA CADERII DE LA
INALTIME



SECURITATEA LOCULUI DE MUNCA

PROTECTIA IMPOTRIVA CADERII DE LA
INALTIME



PROTECTIA IMPOTRIVA CADERII DE LA
INALTIME



SECURITATEA LUCRARILOR

ECHIPAMENTE DE MUNCA - SCARI



ECHIPAMENTE DE MUNCA - SCARI



SECURITATEA LUCRARILOR

ACCES IN SIGURANTA



ACCES IN SIGURANTA



**IMPREUNA, PENTRU O IMBUNATATIRE
CONTINUA!**

